RZUT PARTERU
SKALA 1:100

RYSUNEK ZAMIENNY W ZAKRESIE ZMIAN W ZAPLECZU OSP.

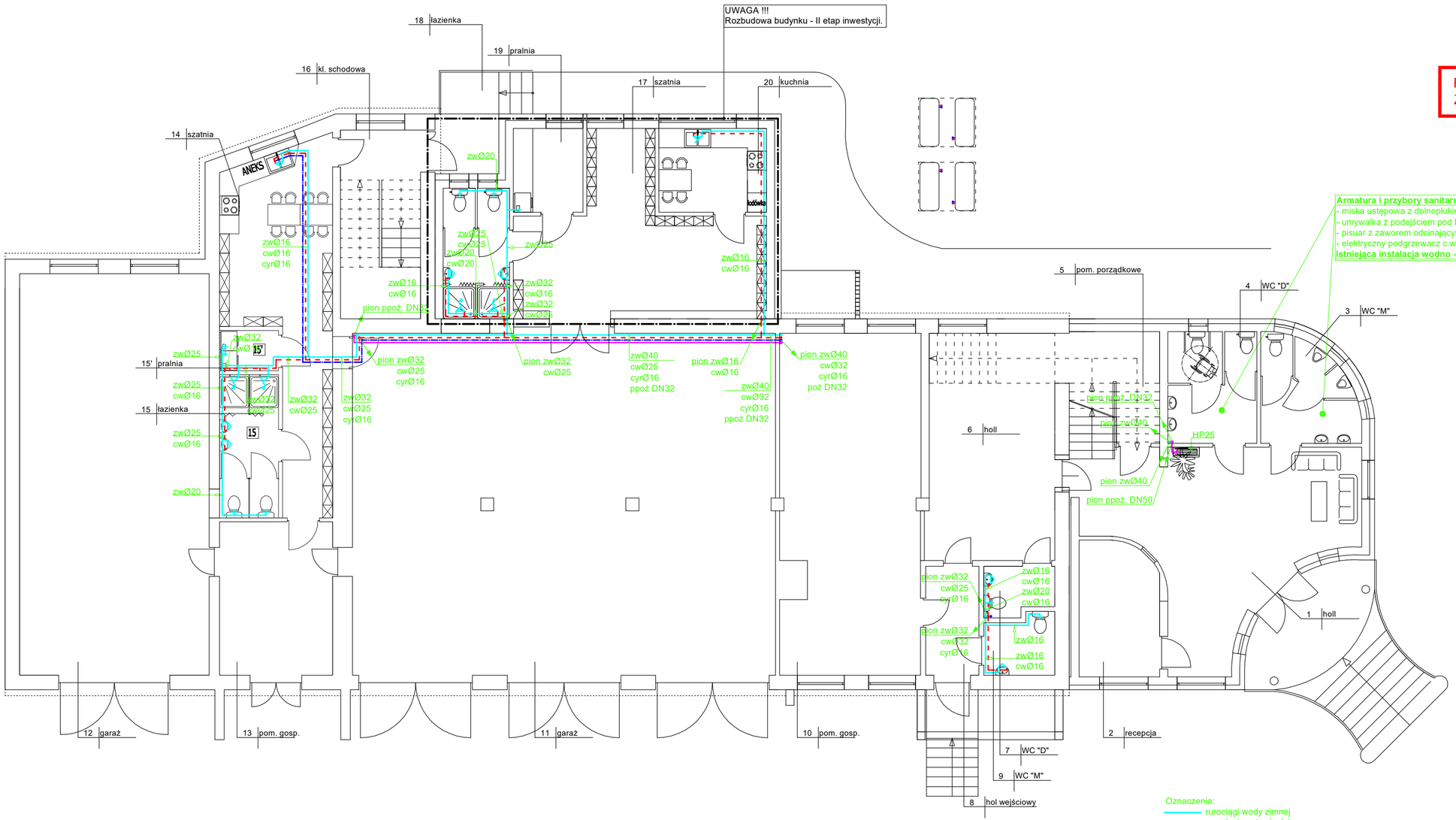

Armatura i przybory sanitarne do wymiany na nowe:
- miska ustępowa z dolnopłukiem wraz z zaworem 1/2" oraz wężykiem zasilającym - szt. 3
- umywalka z podejściem pod baterię stojącą wraz z zaworami odcinającymi - szt. 4
- pisuar z zaworem odcinającym - szt. 2
- elektryczny podgrzewacz c.w.u. wraz z zaworami 1/2" - szt.1

Istniejąca instalacja wodno - kanalizacyjna - bez zmian

Oznaczenia:
- rurociągi wody zimnej
- rurociągi wody ciepłej
- rurociągi wody cyrkulacyjnej
- rurociągi wody ppoż.

Ø16 - średnica rurociągów wodociągowych (PE-RT/AL/PE-RT)
DN25 - średnica rurociągów wodociągowych (Stal)
HP25 - hydrant ppoż. HP25

Nazwa obiektu	Rozbudowa z przebudową i termomodernizacją budynku OSP z instalacjami i urządzeniami - wewnętrzne instalacje sanitarne
Przedmiot oprac.	Wewnętrzna instalacja wodociągowa - rzut parteru - rys. zamienny
Miejscowość	Żelechlinek ul. Rawska 4, dz. nr 372/24, 372/25, 372/26 - obr. Żelechlinek
Skala	1:100
Data opracow.	maj 2026 r.
Nr rysunku	S2
Nr strony	
Projektant: mgr inż. Paweł Pająk	mgr inż. Paweł Pająk upr. Nr GP.IV.7342/42/94 z § 4 ust. 2 i § 13 ust. 1 pkt. 4 lit. a i b spec. instalacyjno - inżynieryjna
Sprawdzający: mgr inż. Mariola Pająk	mgr inż. Mariola Pająk upr. Nr LOD/0721/POOS/07 w spec. instalacyjnej w zakresie sieci, instalacji i urządzeń cieplnych, wentylacyjnych, gazowych, wodociągowych i kanalizacyjnych